

CONCEJO DELIBERANTE

Municipalidad de Villa Santa Rosa
DPTO. RIO 1º - PROV. DE CBA.



9 de Julio 590 - 5133

Tel. 03574-480396 - TELEFAX: 03574-480210/496/096

EL CONCEJO DELIBERANTE DE VILLA SANTA ROSA SANCIONA CON FUERZA DE ORDENANZA

ORDENANZA N° 729 /2012

Artículo 1º.- AFECTASE los polígonos a.- designado por los puntos a-b 14,03 mts, b-c 131,85 mts,c-d 14,04mts, y d-e 131,67 mts, los que componen una superficie de 1.844,69 mts² para el destino de uso calle pública. **b.-** designado por los puntos f-g 14,00 mts;g-h 134,39 mts; h-i14,03 mts; e i-f133,96mts, los que componen una superficie de 1.878,56 mts² para el destino de uso de calle pública, conforme surge del plano que se acompaña como Anexo I que forma parte integrante del presente , donados por la Cooperativa La Unión Agrícola Ganadera a favor de la Municipalidad de Villa Santa Rosa, aceptados por Ordenanza N° 710/11.

Artículo 2º.- ELÉVESE AL Departamento Ejecutivo Municipal a efectos de su promulgación, publicación y posterior archivo.-

“Dada en la Sala de Sesiones del Concejo Deliberante de Villa Santa Rosa a los dos días del mes de julio del año dos mil doce”.

MARTA GÓMEZ
SECRETARIA
CONCEJO DELIBERANTE
MUNICIP. VILLA STA. ROSA (Dpto. Río 1º)



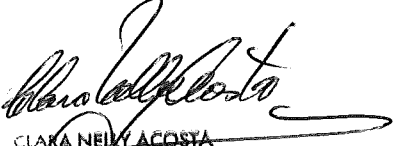

CLARA NEY ACOSTA
PRESIDENTE
CONCEJO DELIBERANTE
MUNICIP. VILLA STA. ROSA (Dpto. Río 1º)

Promulgada
por Decreto N° 42 /2012
De fecha: 03 de Julio de 2012

ANEXO I

MENSURA Y SUBDIVISIÓN

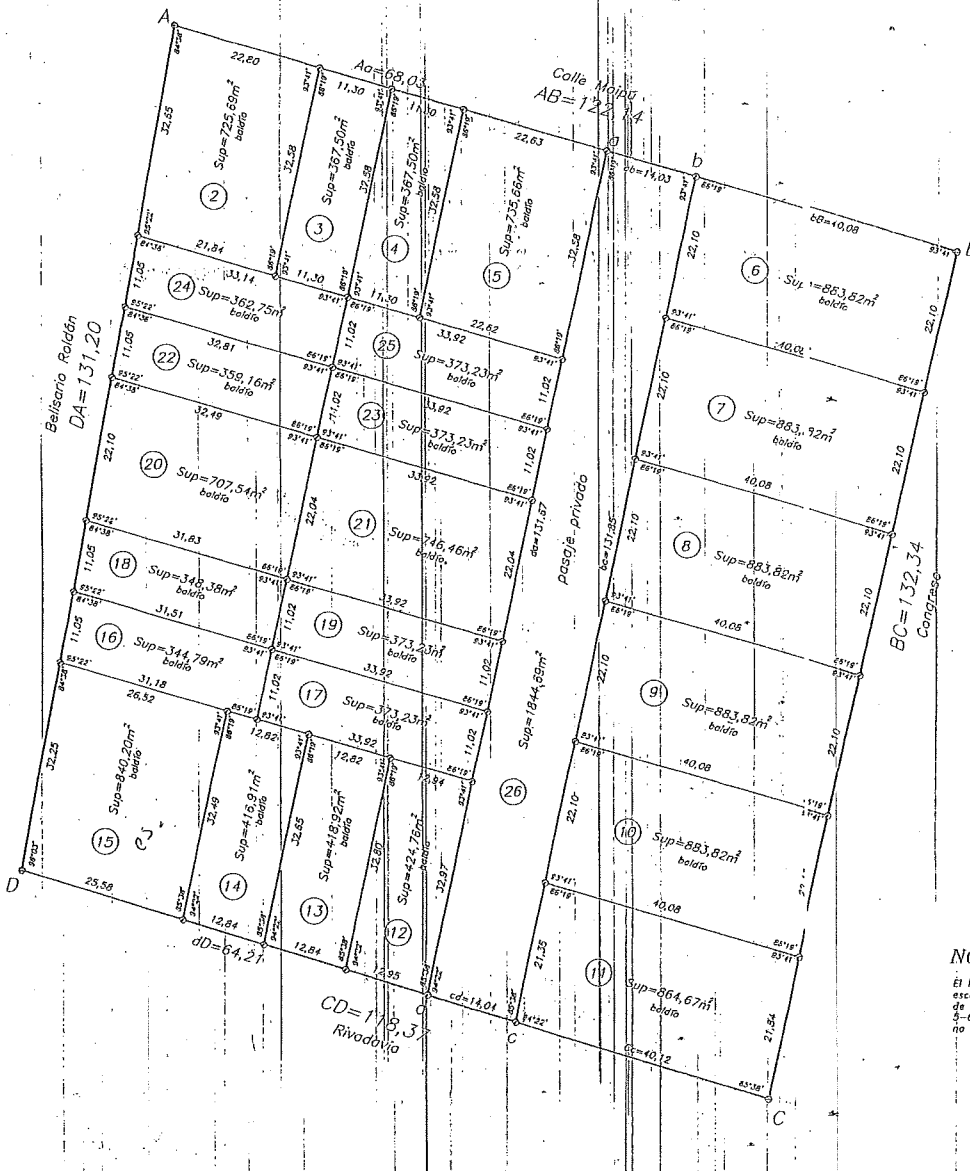
Escala 1:500



NOTA
 El lote 26 destinado a su
 escrituración en conformidad
 de Los Lotes
 5-6-7-8-9-10-11-12-
 no podrá ser transferido

CROQUIS S/TITULO

Escala 1:2500

F° 36572/1965

con calle pública

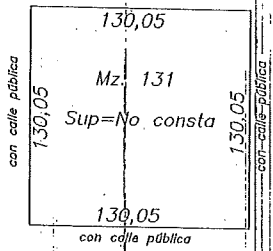

N

REGISTRO DE SUPERFICIES

| Sup. s/Títulos: | No consta | Diferencia |
|------------------------|------------------------------|----------------|
| Sup. s/Mensura y Subd. | 15787,60m ² | — |
| Lote | Sup. Terreno | Observaciones |
| 2 | 725,69m ² | baldío |
| 3 | 367,50m ² | baldío |
| 4 | 367,50m ² | baldío |
| 5 | 735,66m ² | baldío |
| 6 | 883,82m ² | baldío |
| 7 | 883,82m ² | baldío |
| 8 | 883,82m ² | baldío |
| 9 | 883,82m ² | baldío |
| 10 | 883,82m ² | baldío |
| 11 | 864,67m ² | baldío |
| 12 | 424,76m ² | baldío |
| 13 | 418,92m ² | baldío |
| 14 | 416,91m ² | baldío |
| 15 | 840,20m ² | baldío |
| 16 | 344,79m ² | baldío |
| 17 | 573,23m ² | baldío |
| 18 | 348,38m ² | baldío |
| 19 | 373,23m ² | baldío |
| 20 | 707,54m ² | baldío |
| 21 | 746,46m ² | baldío |
| 22 | 339,16m ² | baldío |
| 23 | 373,23m ² | baldío |
| 24 | 362,75m ² | baldío |
| 25 | 373,23m ² | baldío |
| 26 | 1844,69m ² | Posaje Privado |
| Total | 15787,60m² | |

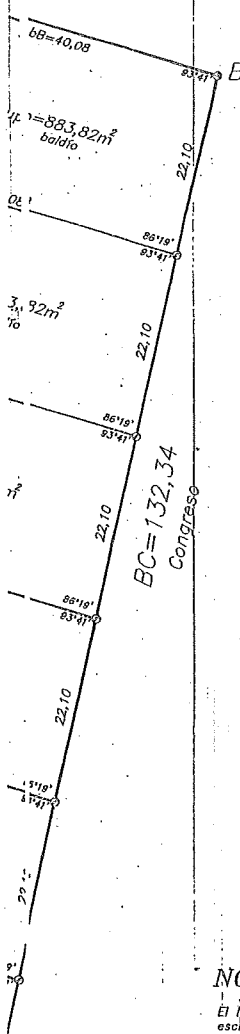

NOTA

El lote 26 destinada a pasillo Privado será escriturado en condominio entre los adquirentes de Los Lotes 5-6-7-8-9-10-11-12-17-19-21-23 y 25 y no podrá ser transferido en forma independiente.

SIGNOS

- Límite de propiedad
- muro medianero
- muro contiguo
- mojón de madera
- poste de madera
- clavo
- alambre tejido
- cerco vivo
- edificación

ANEXO II

MENSURA Y SUBDIVISIÓN Escala 1:500

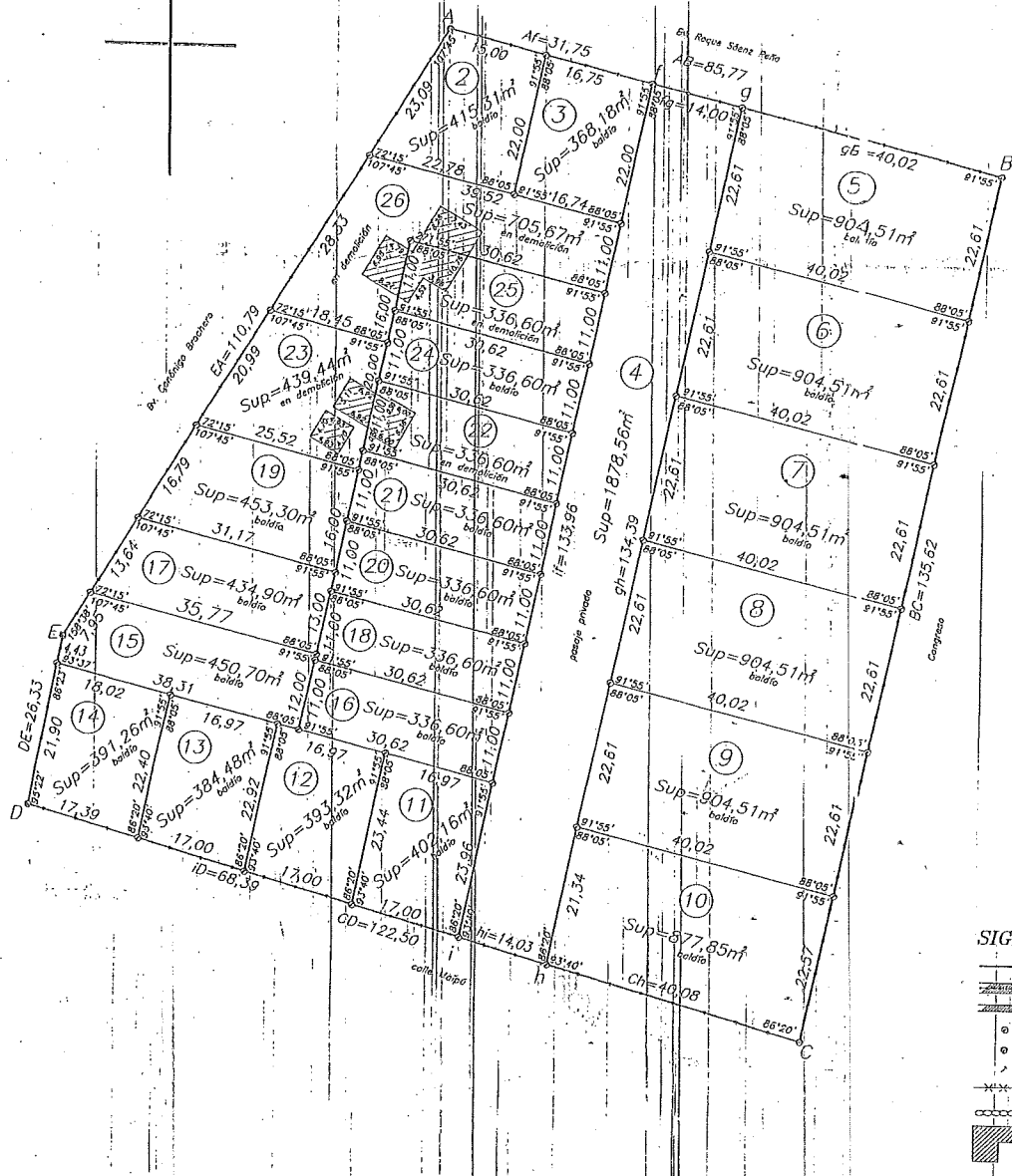

CROQUIS S/TÍTULO

Escala 1:2000

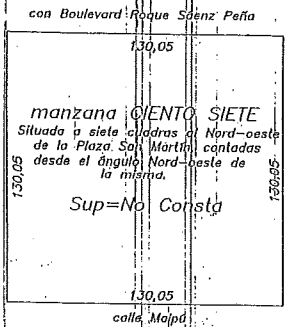
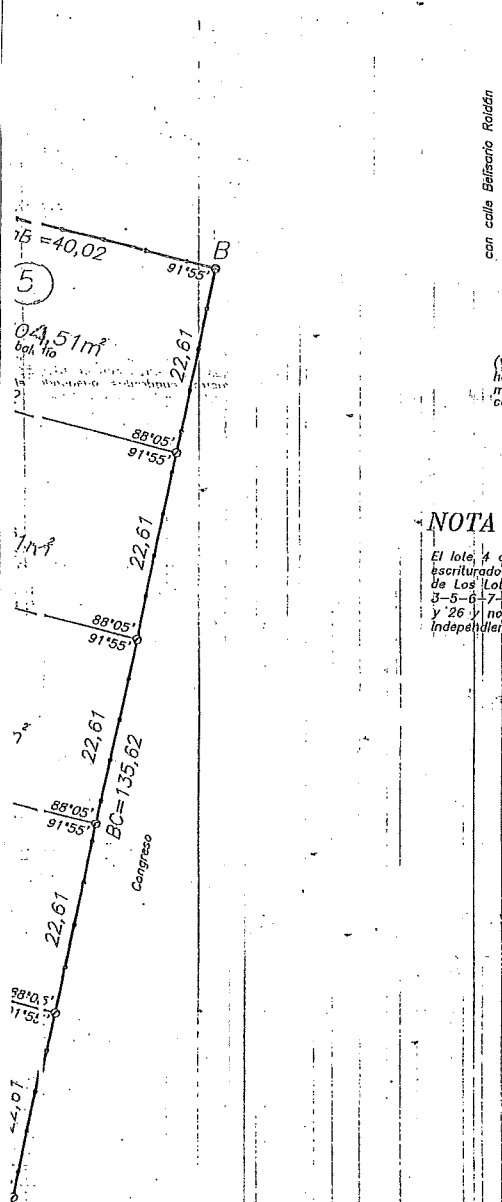

(*) Se hace constar que de dicha manzana se han transferido con anterioridad mil novecientos metros cuadrados, quedando el resto, con las colindancias ya expresadas.

NOTA

El lote # destinado a pasillo privado, será escriturado en condominio entre los adquirentes de Los Lotes 3-5-6-7-8-9-10-11-16-18-20-21-22-24-25 y 26 y no podrá ser transferido en forma independiente.

REGISTRO DE SUPERFICIES

| Sup. (s/Títulos) | No. consta | Diferencia |
|--|------------------------------|-----------------|
| Sup. s/Mensura y Subd.: 14473,88m ² | | |
| Lote | Sup. Terreno | Observaciones |
| 2 | 415,31m ² | baldío |
| 3 | 368,18m ² | baldío |
| 4 | 1878,56m ² | Pasillo Privado |
| 5 | 904,51m ² | baldío |
| 6 | 904,51m ² | baldío |
| 7 | 904,51m ² | baldío |
| 8 | 904,51m ² | baldío |
| 9 | 904,51m ² | baldío |
| 10 | 877,85m ² | baldío |
| 11 | 402,16m ² | baldío |
| 12 | 393,32m ² | baldío |
| 13 | 384,48m ² | baldío |
| 14 | 391,26m ² | baldío |
| 15 | 450,70m ² | baldío |
| 16 | 336,60m ² | baldío |
| 17 | 434,90m ² | baldío |
| 18 | 336,60m ² | baldío |
| 19 | 453,30m ² | baldío |
| 20 | 336,60m ² | baldío |
| 21 | 336,60m ² | baldío |
| 22 | 336,60m ² | en demolición |
| 23 | 439,44m ² | en demolición |
| 24 | 336,60m ² | baldío |
| 25 | 336,60m ² | en demolición |
| 26 | 705,67m ² | en demolición |
| Total | 14473,88m² | |

SIGNOS

- límite de propiedad
- muro medianero
- muro contiguo
- mojón de madera
- poste de madera
- clavo
- alambre tejido
- cerco vivo
- edificación